

Referenzprojekt

Münsterplatz 10-12, Rittergasse 2, Basel



AUFTRAGGEBER Hochbauamt Basel-Stadt

AUSFÜHRUNG 2014

LEISTUNGEN Vollständige Gebäudeaufnahme mittels 3D-Laserscanning

Erstellung detaillierter Grundlagenpläne im Massstab 1:50 nach SIA400:

- 6 Grundrisspläne
- 8 Vertikalschnitte
- 8 Fassadenansichten
- Fotodokumentation

REFERENZPERSON Markus Gmür



Fassadenansicht vom Münsterplatz aus blickend

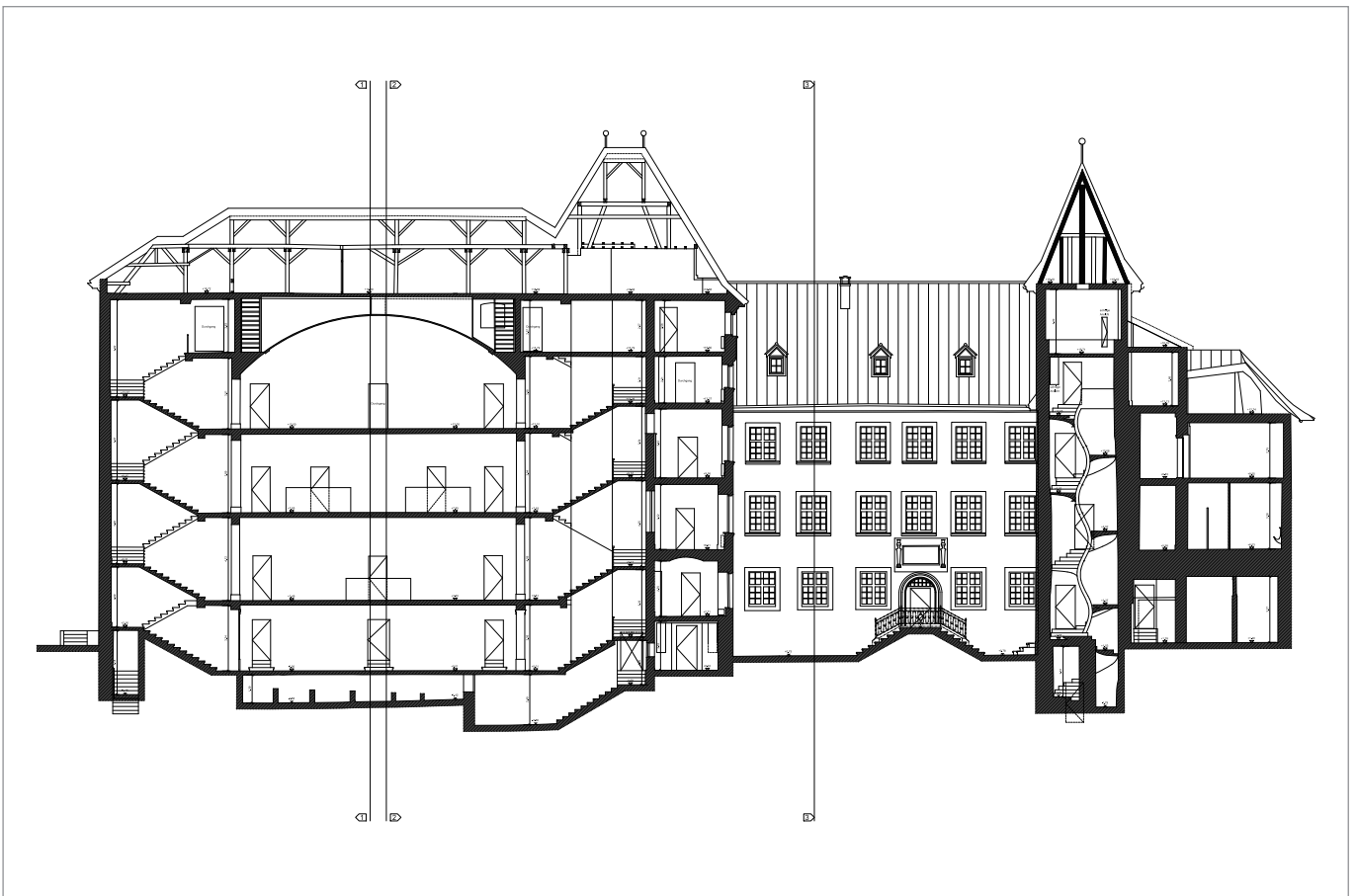

Längsschnitt durch den Regisheimerhof und Falkensteinerhof (links), durch den Innenhof sowie den Domplatz (rechts)

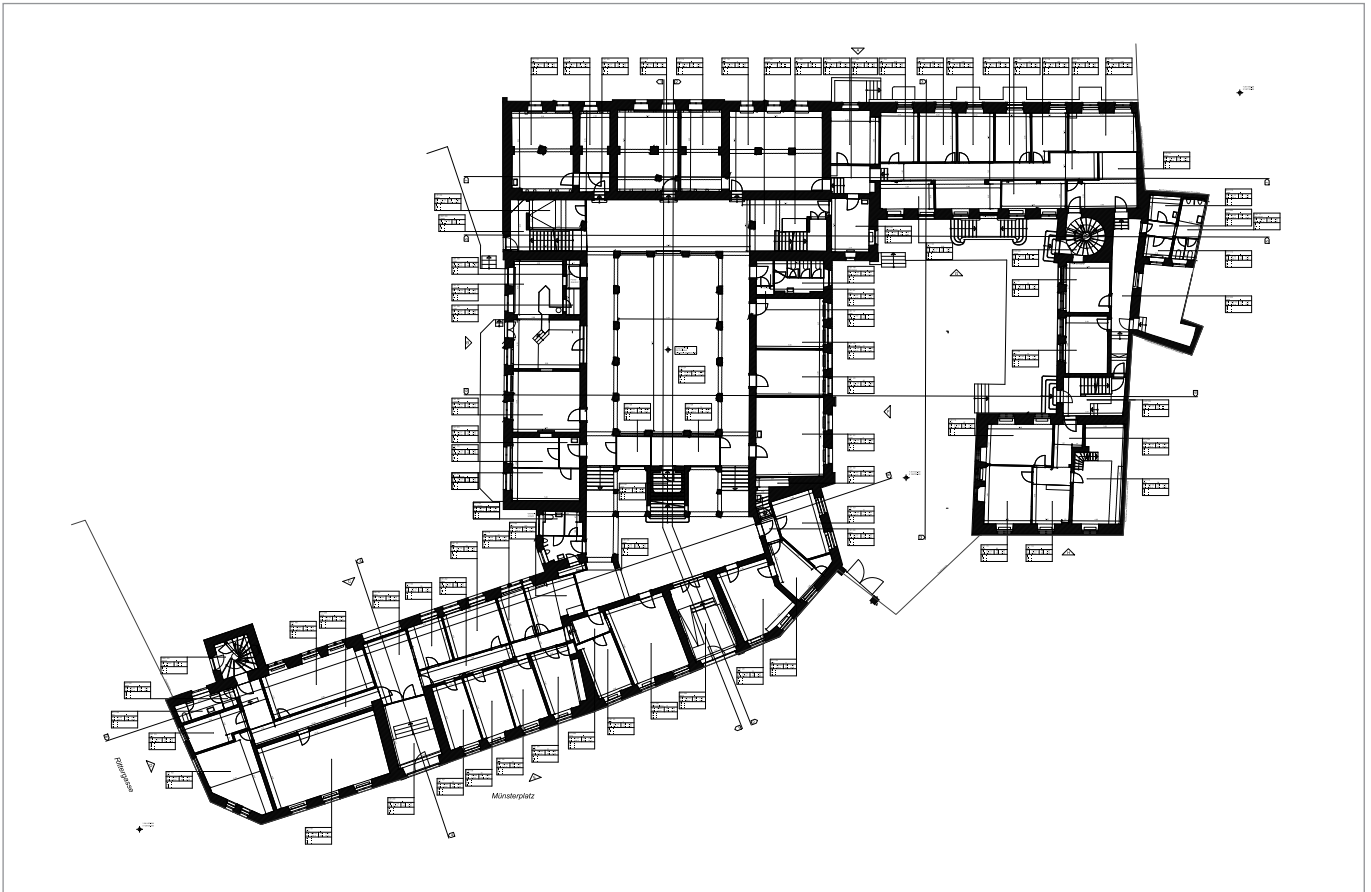

Grundriss Erdgeschoss mit Regisheimerhof, Falkensteinerhof und Domhof

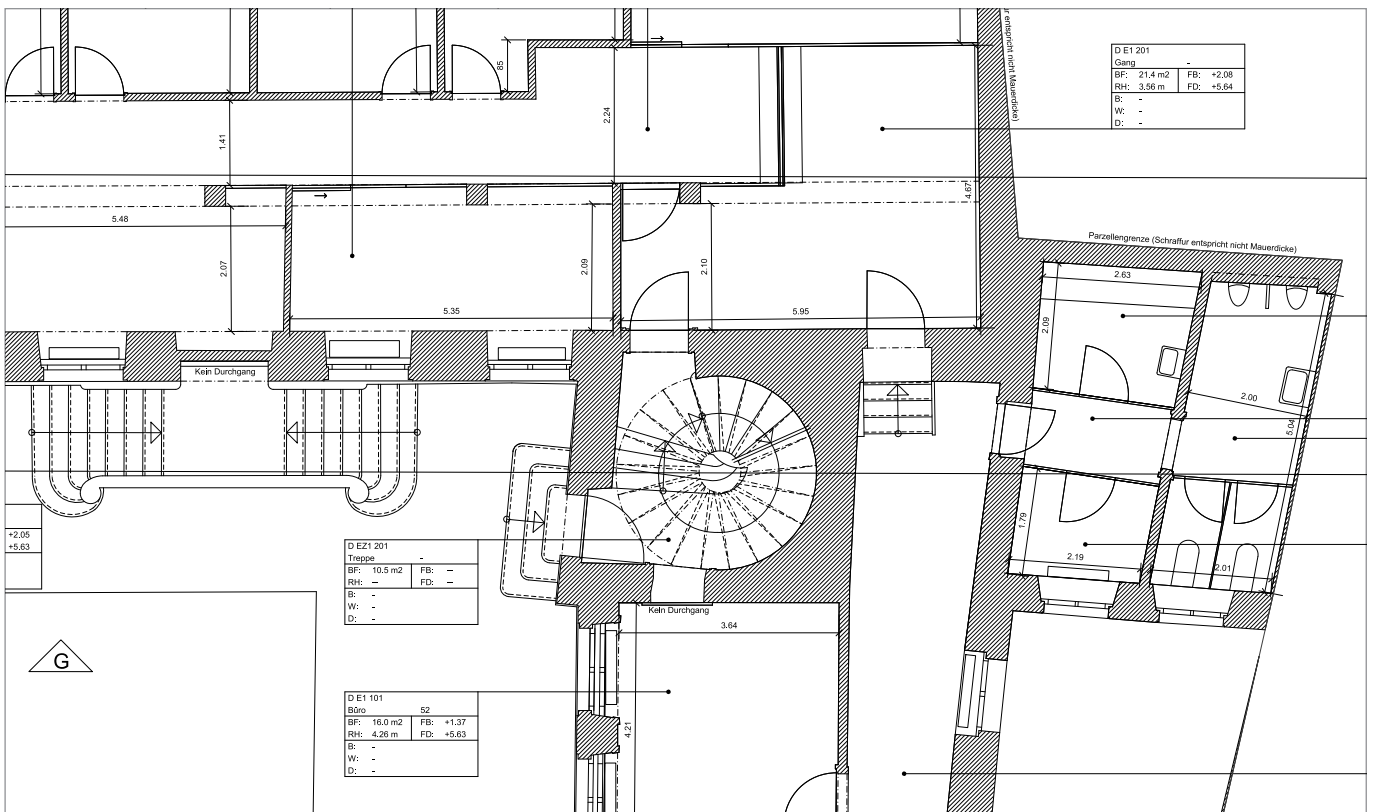

Ausschnitt Grundriss EG Domhof

