

2. Dachgeschoss

1. Dachgeschoss

2. Obergeschoss

1. Obergeschoss

Erdgeschoss

2. Dachgeschoss

1. Dachgeschoss

2. Obergeschoss

1. Obergeschoss

Erdgeschoss

+/- 0.00m

0m 1 2 3 4 5m



© DIA AG 2014

OK fertig Boden Lichthof +/- 0.00m = 268.900 m ü.M.

Kanton Basel-Stadt

vertreten durch das Bau- und Verkehrsdepartement Städtebau & Architektur - Hochbauamt		Datum: 29.09.2014 Gepr.: Jermann AG / rok Format: 168,0 x 89,1cm Plan-Nr.: Fassade E Planen-Nr.:
Münsterplatz 10, 11, 12, Rittergasse 2 4051 Basel Baudepartement		Maß: 1:50
Planer: Jermann Ingenieure + Geometer AG Albrechtsweg 1, 4144 Arlesheim Tel. 061 700 00 00 Fax 061 700 00 04		
Datum: 29.09.2014 Blatt: 01 Blatt-Nr.: 01	Gepr.: Jermann AG / rok Gepr.-Nr.: 168.0 x 89.1cm Gepr.-Datum: 29.09.2014	Gepr.-Blatt: Fassade E Gepr.-Blatt-Nr.: Gepr.-Blatt-Datum:



Rittergasse

Münsterplatz

0m 1 2 3 4 5m

Druckskala
 A: 10101 Rittergasse 2
 B: 10102 Münsterplatz 10
 C: 10103 Münsterplatz 11
 D: 10104 Münsterplatz 12

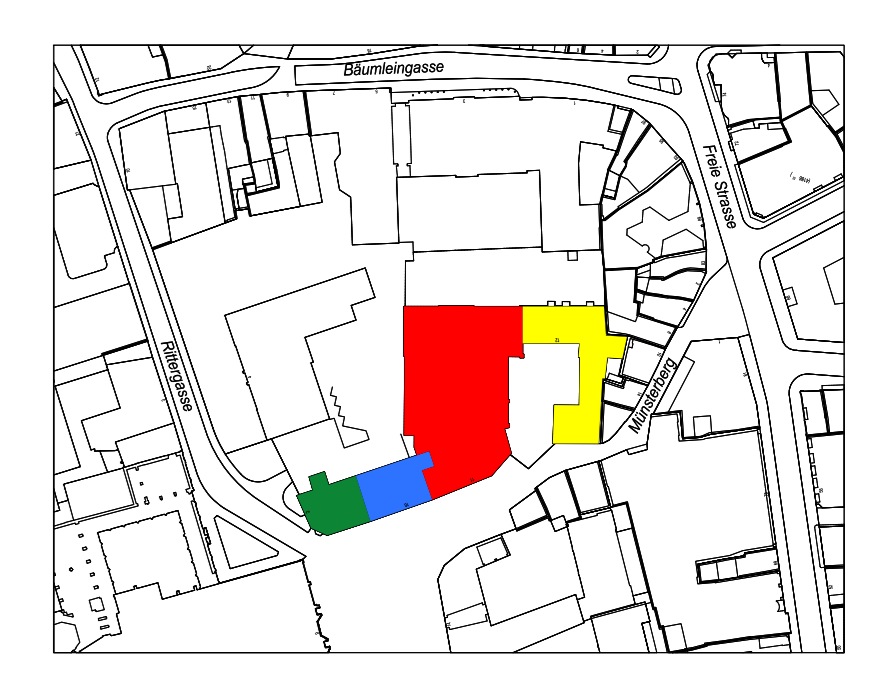

Kanton Basel-Stadt

Verantwortlich für Bau- und Infrastrukturbauamt
 Städtebau & Architektur - Hochbauamt

Münsterplatz 10, 11, 12, Rittergasse 2
 4051 Basel

Baudepartement

Grundriss Erdgeschoss

Planer: Janssen Ingenieure + Geometer AG
 Verantwortlich: Ueli Aeschli

1:50

Gezeichnet	Geprüft	Überprüft	Freigegeben

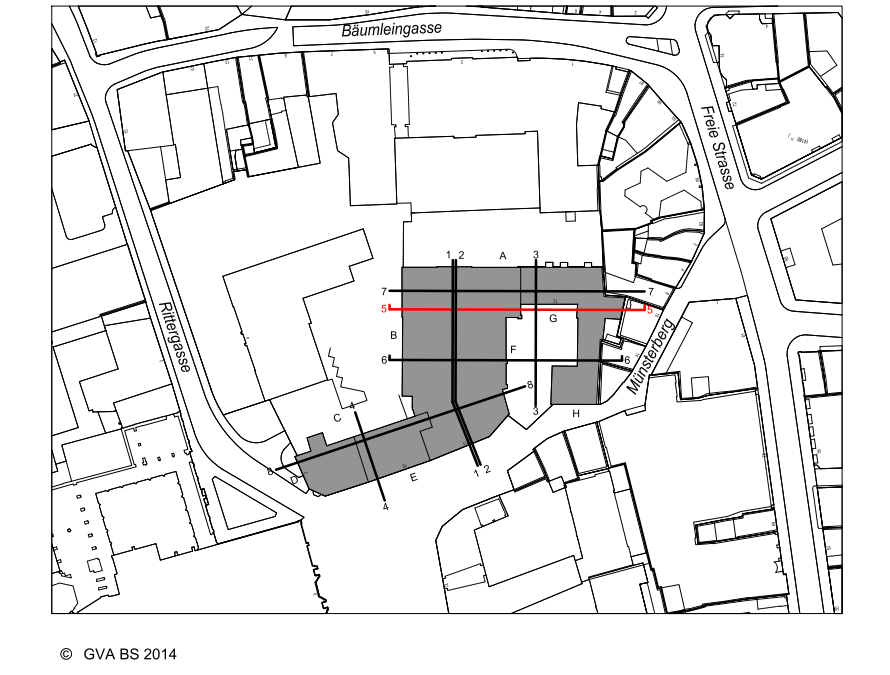
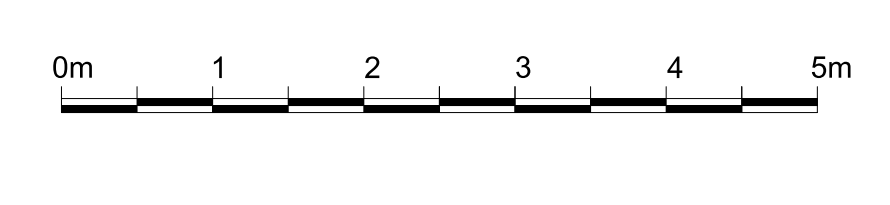


OK fertig Boden Lichthof +/- 0.00m = 268.900 m ü.M.

Kanton Basel-Stadt

Vertreten durch das Bau- und Verkehrsdepartement
 Städtebau & Architektur - Hochbauamt

Münsterplatz 10, 11, 12, Rittergasse 2
 4051 Basel
 Baudepartement

Datum: 10.09.2014
 Geom.: Jeremias AG / rnk
 Format: 188.0 x 89.1cm
 Plan-Nr.: Schnitt 5-5
 Planverfasser:

Schnitt 5-5 Maßstab: **1:50**

Planer: Jeremias Ingenieure + Geometer AG
 Altemattweg 1, 4144 Arlesheim

Druck:	Revisions:	Gezeichnet:	Geprüft:	Datum:	Projektspezifische Notizen: