

Referenzprojekt

Münchenstein, Klusstrasse, Bestandsvermessung Wohnhaus

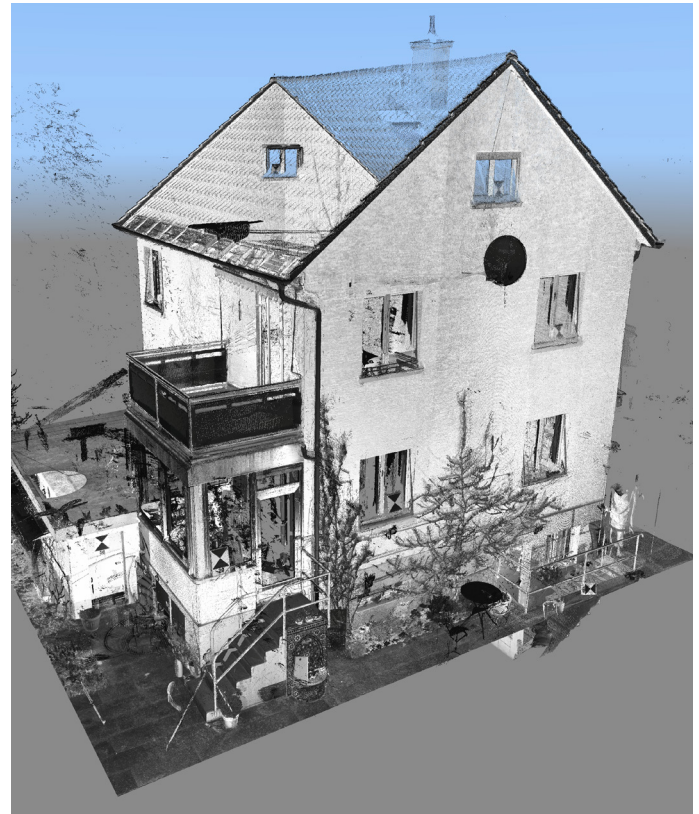

ARCHITEKT / AUFTRAGGEBER Architektur Rolf Stalder AG, Münchenstein

AUSFÜHRUNG 2015

LEISTUNGEN Vollständige Gebäudeaufnahme mittels 3D-Laserscanning

- Erstellen der Grundlagepläne für Einfamilienhaus Masstab1:50 nach SIA400 :
- 4x Grundrisse (UG, EG, 1.OG und DG)
 - 2x Vertikalschnitte (Querschnitt und Längsschnitt)
 - 4x Fassadenansicht

REFERENZPERSON Frau Leuenberger, Architektur Rolf Stalder AG

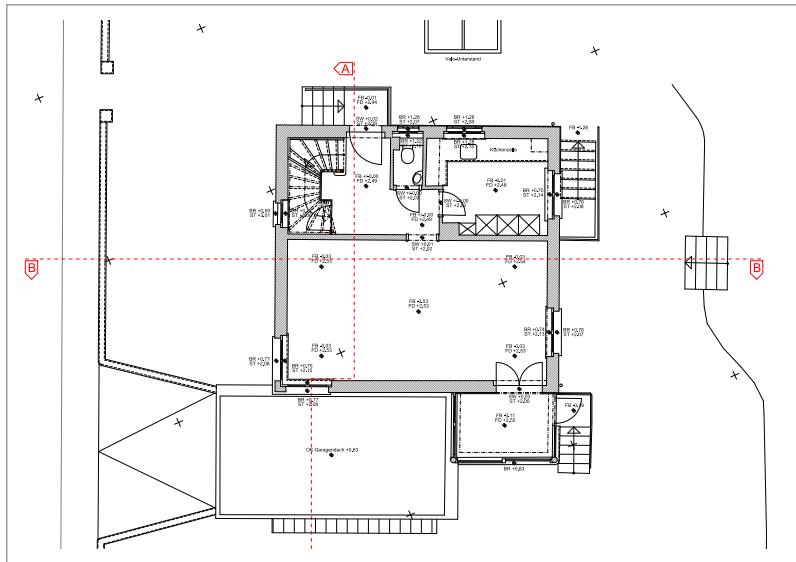

Grundriss Erdgeschoss

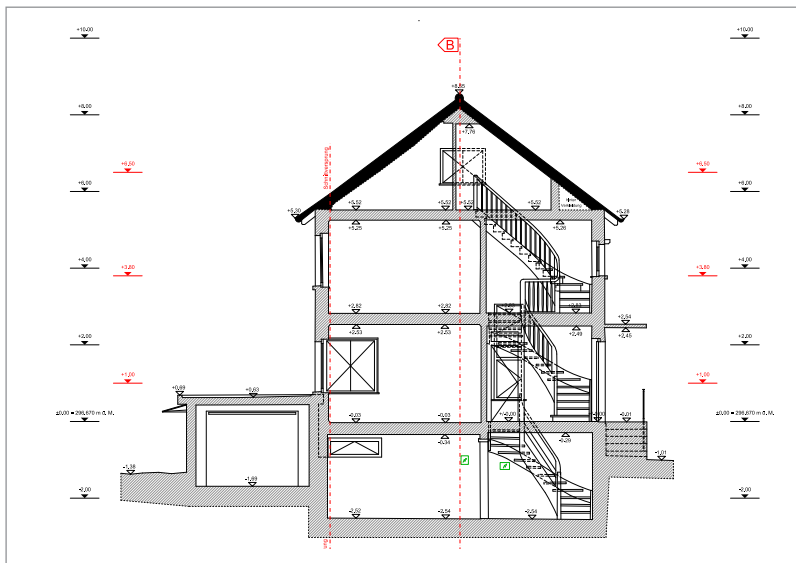

Querschnitt

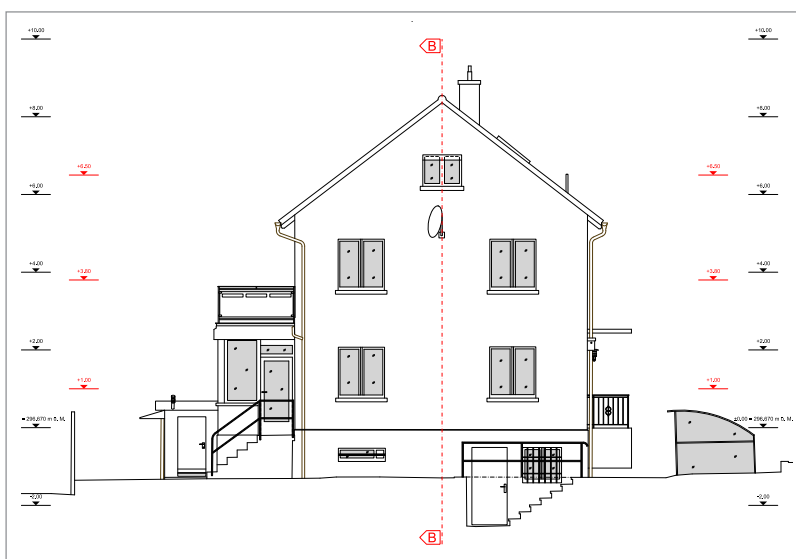

Fassadenansicht

