

Referenzprojekt

Waldenburg, Gebäudeaufnahme Restaurant Hauenstein

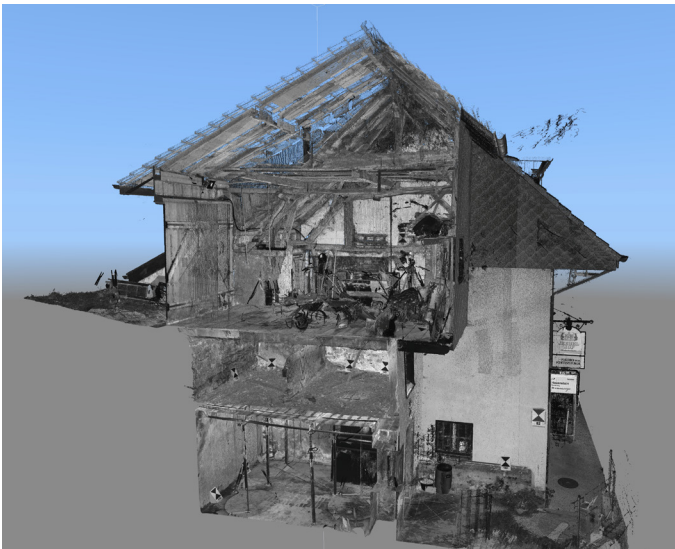

ARCHITEKT / AUFTRAGGEBER

Eichholzer Architekten

AUSFÜHRUNG

2015

LEISTUNGEN

Kombinierte Gebäudeaufnahme mittels Multikopter und 3D-Laserscanning

Durch den Einsatz unseres Multikopters und des 3D-Laserscanners konnten wir eine vollumfängliche Erfassung des Gebäudes inkl. der gesamten Dachkonstruktion gewährleisten.

Erstellen der Grundrisspläne im Massstab 1:50 nach SIA400:

- 3x Grundrisse (Erdgeschoss, Zwischengeschoss, Dachgeschoss Scheune)
- 2x Vertikalschnitte (Quer- und Längsschnitt durch Scheune)
- 3x Fassadenansichten

REFERENZPERSON

Herr Urs Eichholzer

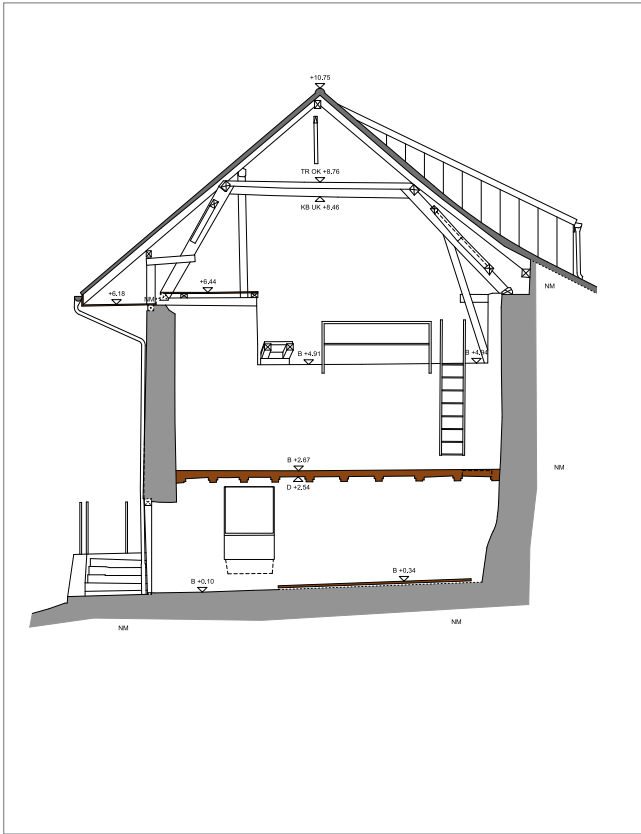

Vertikalschnitt durch Scheune

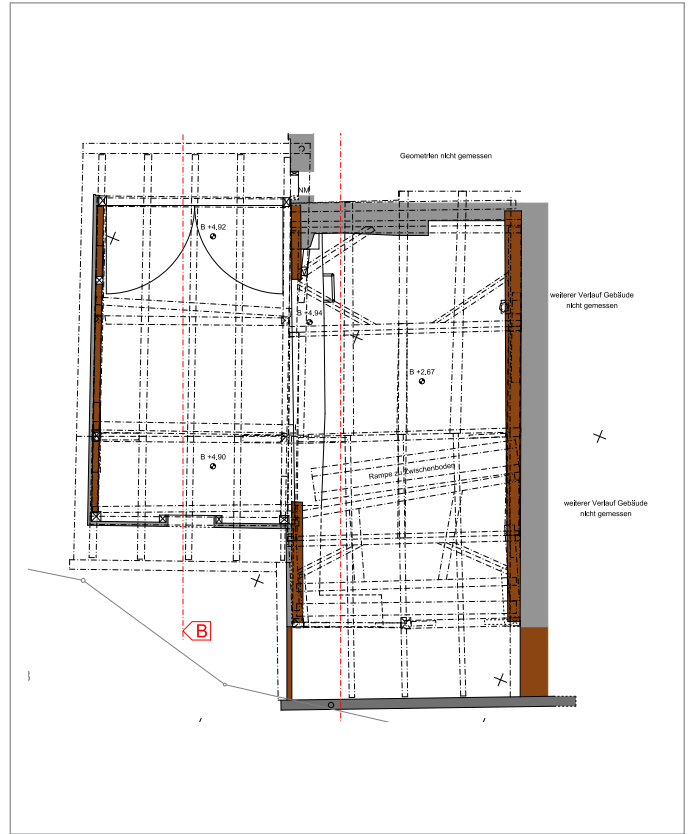

Grundriss der Scheune im Erdgeschoss

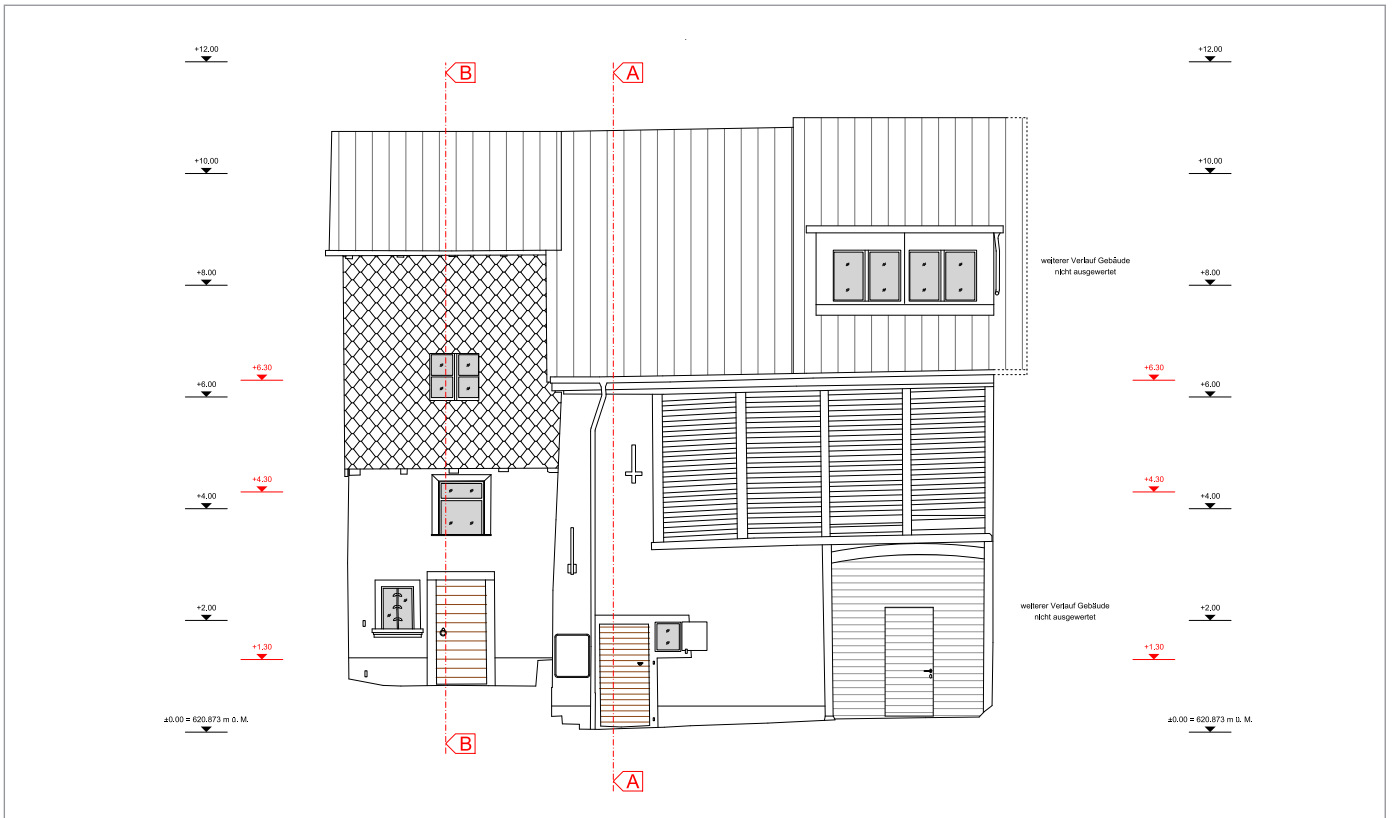

Fassadenansicht der Scheune

